

BORSA İSTANBUL

BİST-100 endeksi haftanın ilk işlem gününü yüzde 2,71 değer kaybıyla 13.346,43 puandan tamamladı. BİST-100 endeksinde toplam işlem hacmi yaklaşık 186,2 milyar TL oldu. Borsa İstanbul'da sektör endekslerinin performansına bakıldığında en fazla değer kazanan sektör yüzde 4,35 ile teknoloji olurken, en çok değer kaybeden sektör ise yüzde 7,43 ile bankacılık oldu. BİST-100 endeksinde dün puan bazında en fazla pozitif katkı yapan pay senetleri, ASELS, TUPRS, BİMAS ve PETKM olurken, puan bazında en çok negatif katkı yapan pay senetleri ise AKBNK, THYAO, YKBNK ve KLRHO oldu.

PİYASA GÜNDEMİ

TÜİK tarafından dün yayımlanan Dönemsel Gayrisafi Yurt İçi Hasıla, IV. Çeyrek: Ekim-Aralık 2025 raporuna göre Türkiye ekonomisi 2025 yılının son çeyreğinde, bir önceki çeyreğe kıyasla yüzde 0,4 ve bir önceki yılın aynı çeyreğine göre yüzde 3,4 büyüdü. BDDK verilerine göre bankacılık sektörünün net kârı ocak ayında, bir önceki yılın aynı dönemine göre yüzde 84 artışla 87,2 milyar lira olarak gerçekleşti. Bugün, TÜİK tarafından yayımlanacak olan TÜFE verileri yakından izlenecek. Matriks anketine göre tüketici fiyat endeksinin aylık bazda yüzde 3,0 ve yıllık bazda ise yüzde 31,51 düzeyinde artış gösterebileceği yönünde şekilleniyor. Bugün, Doğan Holding (DOHOL), Coca-Cola İçecek (COLLA), Hitit Bilgisayar (HTTBT) ve KOTON Mağazacılık (KOTON) şirketlerin finansallarını açıklaması bekleniliyor. Avrupa borsaları haftanın ilk işlem gününü düşüş ile tamamladı. ABD borsaları ise günü karmaşık bir seyirle tamamladı. Özellikle, ABD ve İran arasında yaşanan gelişmeler, Orta Doğu'da artan jeopolitik ve diplomatik riskler, açıklamalar ve haber akışları global piyasalarda risk alma iştahında azalışlara neden oldu. Euro Bölgesi'nde açıklanan İmalat PMI datası şubat ayında piyasa beklentilerine paralel 50,8 olarak kaydedildi. ABD'de açıklanan İmalat PMI verisi Şubat ayında piyasa beklentilerinin hafif üzerinde 51,6 olarak gerçekleşti. Sabah saatlerinde Asya seansında işlem gören endeks ve endeks vadeli işlem sözleşmelerinde, azalan risk iştahının etkisi ile birlikte kısa vadede zayıf görünümün devam ettiği izleniyor. Euro Bölgesi'nde TÜFE verisi açıklanacak. Orta Doğu'daki gelişmeler yakından izlenecek.

DÖVİZ PİYASASI

	Son	Gün %	Haf.%	Ay %
USDTRY	43,9525	0,04	0,27	1,11
EURTRY	51,4249	-0,94	-0,56	0,25
GBPTRY	59,0574	-0,40	-0,21	-0,66
EURUSD	1,1690	-1,03	-0,84	-0,86
GBPUSD	1,3402	-0,11	-0,67	-1,93

DÖVİZ SEPETLERİ

	Son	Gün %	Haf. %	Ay %
Döviz Sepeti	47,8364	-0,01	0,45	0,48
Dolar Endeksi (DXY)	98,3810	0,79	0,69	0,77

TAHVİL PİYASASI

Tahvil Faizleri	Son	Ö.Gün	Ö.Haf.	Ö.Ay
TL Referans Faiz	39,8%	36,9%	36,9%	36,8%
Türkiye 2 Yıllık	35,9%	35,4%	35,3%	34,0%
Türkiye 10 Yıllık	26,3%	26,3%	26,2%	26,0%
Almanya 10 Yıllık	2,7%	2,7%	2,7%	2,9%
ABD 2 Yıllık	3,5%	3,4%	3,4%	3,6%
ABD 10 Yıllık	4,1%	4,0%	4,0%	4,3%
ABD10y 2y Farkı	55,6bp	57,8bp	58,5bp	70,2bp

EMTİA PİYASASI

Emtia	Son	Gün %	Haf. %	Ay %
Altın Ons	5.332,7	1,32	1,84	14,58
Gümüş Ons	90,0	-4,04	1,27	12,60
Brent	78,2	7,05	9,67	17,98
Gram Altın	7.537,1	1,40	2,19	15,70

BORSA İSTANBUL ENDEKSLERİ

Performans	Kapanış	İşlem Hacmi	Gün %	Haf. %	Ay %	Yb %
BİST-100	13.346	185.956.249.528	-2,7	-5,1	-2,0	18,5
BİST-30	15.137	145.803.732.113	-2,2	-3,6	1,5	23,8
BİST Sanayi	16.233	79.315.807.684	-2,6	-5,3	-1,3	15,8
BİST Banka	18.781	36.486.492.867	-7,4	-8,0	-5,0	13,5
BİST Tüm	16.315	259.381.927.201	-2,8	-5,3	-1,8	15,0
Son ve Önceki Dönem		Son	Ö. Haf	Ö. Ay	Yılbaşı	Ö. Yıl
Yab.Takas Oranları (%)		36,84	36,58	37,10	36,28	37,05

BİST 100 ENDEKSİ

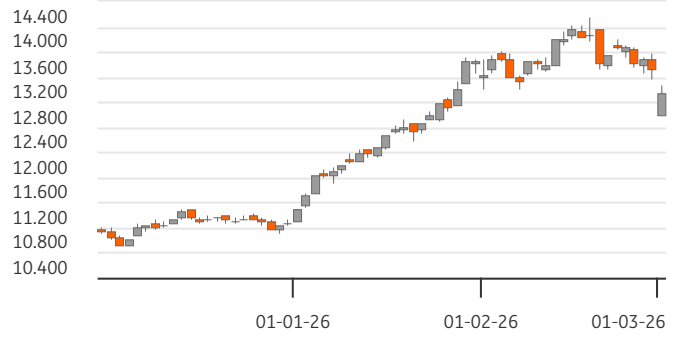

BİST-100 EN ÇOK DÜŞENLER

	Değ.%	Kapanış	Hacim		Hacim	Kapanış	Değ.%
KLRHO	-10,00	279,00	7,4	ASELS	19.698	340,00	5,59
BRSAN	-9,95	583,50	641,7	TUPRS	11.534	224,80	2,88
MAGEN	-9,16	45,20	298,5	DSTKF	3.841	1.500,00	0,20
ZOREN	-8,90	3,07	338,7	HALKB	3.440	49,60	1,22
YKBNK	-8,73	39,52	7.758,8	ALTNY	2.838	18,14	8,30

BİST-100 PARA GİRİŞİ

BİST-100 EN ÇOK YÜKSELENLER

	Değ. %	Kapanış	Hacim		Hacim	Kapanış	Değ.%
ALTNY	8,30	18,14	2.838,0	ASELS	19.698	340,00	5,59
ASELS	5,59	340,00	19.697,7	THYAO	15.589	289,00	-6,02
GENIL	4,87	8,19	663,4	TUPRS	11.534	224,80	2,88
PETKM	3,24	17,85	2.595,0	TRALT	9.121	58,65	-3,85
TUPRS	2,88	224,80	11.534,4	AKBNK	8.378	82,75	-8,21

BİST-100 HACMİ EN YÜKSEKLER

BİST-100	2023/12	2024/12	2025/12	3 Yıl Ort	Cari
F/K Oranı	7,99	11,34	18,32	12,5%	22,96
PD/DD Oranı	1,18	1,28	1,58	1,3%	1,49
Net Kar Marjı	11,0%	5,2%	5,4%	7,2%	16,7
Aktif Karlılığı	5,4%	2,1%	1,9%	3,1%	4,6
Özsermaye Karlılığı	25,5%	10,3%	10,2%	15,3%	13,1

Endeks ve Döviz Sözleşmeleri	Gün %	Açık Pozis. (AP)	AP Değ.
F_XU0300426	-2,90	379.169	-62.823
F_XAUUSD0426	1,54	181.764	-32.953
F_USDTRY0326	0,00	3.068.477	-1.073.775
F_EURUSD0326	-0,74	18.765	-6.013
F_EURTRY0326	-0,81	14.569	-1.871

Ülke	Endeks	Kapanış	Gün %	Haf.%	Ay %
ABD	S&P 500	6.882	0,0%	0,6%	-1,4%
	DOW 30	48.905	-0,1%	0,2%	-1,0%
	NASDAQ	22.749	0,4%	0,5%	-3,6%
Fransa	CAC40	8.394	-2,2%	-1,2%	2,6%
Almanya	DAX	24.638	-2,6%	-1,4%	-0,6%
İngiltere	FTSE	10.780	-1,2%	0,9%	4,2%
Japonya	NIKKEI 225	58.057	-1,3%	2,2%	10,3%



BİST ENDEKSLERİ DESTEK DİRENÇ - HAREKETLİ ORTALAMA - PERFORMANS TABLOSU

Endeks	Kapanış	Destekler		Pivot	Dirençler		Hareketli Ortalamalar			Performans			
		Destek 2	Destek 1		Direnç 1	Direnç 2	5 HO	20 HO	50 HO	Gün. %	Haf. %	Aylık %	Yıllık %
XU100	13.346,43	12.794,33	13.070,38	13.263,47	13.539,52	13.732,61	13.760,70	13.904,60	12.941,65	-2,7%	-5,1%	-2,0%	38,2%
XU050	11.953,07	11.465,06	11.709,07	11.880,69	12.124,70	12.296,32	12.234,87	12.189,09	11.290,09	-2,3%	-4,0%	1,2%	39,1%
XU030	15.136,91	14.553,74	14.845,32	15.056,85	15.348,43	15.559,96	15.461,81	15.367,98	14.198,20	-2,2%	-3,6%	1,5%	40,3%
XUSIN	16.232,61	15.478,81	15.855,71	16.131,69	16.508,59	16.784,57	16.656,38	16.868,54	15.834,99	-2,6%	-5,3%	-1,3%	33,7%
XUMAL	18.292,27	17.686,85	17.989,56	18.215,06	18.517,77	18.743,27	19.316,95	19.546,79	18.284,99	-4,7%	-7,9%	-5,3%	56,1%
XBANK	18.780,57	18.259,10	18.519,84	19.000,22	19.260,96	19.741,34	20.107,25	19.867,56	18.440,95	-7,4%	-8,0%	-5,0%	23,9%

BİST 30 HİSSELERİ DESTEK DİRENÇ - HAREKETLİ ORTALAMA - PERFORMANS TABLOSU

Hisse	Kapanış	Destekler		Pivot	Dirençler		Hareketli Ortalamalar			Performans			
		Destek 2	Destek 1		Direnç 1	Direnç 2	5 HO	20 HO	50 HO	Gün. %	Haf. %	Aylık %	Yıllık %
AEFES	18,40	17,29	17,85	18,26	18,82	19,23	19,31	20,33	18,32	-2,9%	-9,5%	-6,3%	7,4%
AKBNK	82,75	79,25	81,00	83,85	85,60	88,45	89,43	87,82	80,78	-8,2%	-8,4%	-9,0%	25,7%
ASELS	340,00	314,00	327,00	337,00	350,00	360,00	317,65	304,00	285,91	5,6%	9,5%	13,5%	264,3%
ASTOR	180,70	171,43	176,07	181,13	185,77	190,83	187,80	176,22	152,66	-3,9%	-6,1%	16,9%	67,6%
BIMAS	674,50	606,83	640,67	661,83	695,67	716,83	678,70	690,88	635,09	1,0%	-2,1%	1,4%	35,0%
DSTKF	1.500,00	1.297,33	1.398,67	1.449,33	1.550,67	1.601,33	1.460,60	1.110,25	838,45	0,2%	7,0%	81,3%	1.281,2%
EKGYO	22,54	21,53	22,03	22,57	23,07	23,61	23,94	24,77	23,11	-4,9%	-9,6%	-10,0%	60,8%
ENKAI	97,75	93,78	95,77	97,78	99,77	101,78	101,21	99,49	89,10	-3,9%	-5,1%	3,5%	113,5%
EREGL	31,50	30,34	30,92	31,60	32,18	32,86	31,88	30,12	27,36	-3,6%	0,1%	14,4%	42,5%
FROTO	111,70	103,70	107,70	110,30	114,30	116,90	116,58	120,33	108,75	-3,6%	-7,4%	-1,8%	37,1%
GARAN	146,30	140,63	143,47	149,03	151,87	157,43	158,00	158,49	151,84	-8,6%	-7,6%	-8,6%	17,9%
GUBRF	533,00	486,33	509,67	523,33	546,67	560,33	523,70	524,65	446,48	0,2%	5,3%	10,1%	93,1%
ISCTR	15,77	15,22	15,50	15,86	16,14	16,50	16,80	17,11	15,61	-6,7%	-8,8%	-6,4%	5,5%
KCHOL	195,40	183,93	189,67	193,03	198,77	202,13	203,00	210,89	196,32	-2,1%	-9,7%	-4,5%	34,2%
KRDMD	32,42	29,25	30,83	31,79	33,37	34,33	32,09	31,15	29,09	-0,3%	1,1%	10,9%	17,0%
MGROS	652,50	593,17	622,83	640,67	670,33	688,17	659,00	667,65	618,51	1,1%	-1,8%	2,4%	18,6%
PETKM	17,85	15,69	16,77	17,58	18,66	19,47	17,70	18,27	17,59	3,2%	-0,8%	0,2%	9,4%
PGSUS	185,10	174,90	180,00	183,30	188,40	191,70	196,36	206,90	203,70	-5,8%	-9,0%	-8,7%	-22,6%
SAHOL	96,05	92,18	94,12	96,13	98,07	100,08	102,37	105,87	98,23	-4,7%	-9,6%	-11,2%	2,9%
SASA	2,35	2,27	2,31	2,34	2,38	2,41	2,40	2,52	2,56	-4,9%	-3,3%	-7,5%	-33,4%
SISE	42,44	39,51	40,97	42,01	43,47	44,51	45,07	46,88	42,76	-5,4%	-9,7%	-6,4%	22,0%
TAVHL	303,75	277,75	290,75	298,00	311,00	318,25	316,35	342,44	327,94	-1,7%	-7,3%	-12,1%	21,8%
TECELL	114,00	105,40	109,70	112,40	116,70	119,40	118,62	120,55	110,19	-1,6%	-7,4%	0,4%	17,7%
THYAO	289,00	277,67	283,33	287,92	293,58	298,17	304,70	322,51	300,96	-6,0%	-8,5%	-5,5%	-4,0%
TOASO	313,75	287,25	300,50	307,25	320,50	327,25	321,20	326,09	297,90	-1,3%	-5,9%	-2,2%	72,5%
TRALT	58,65	54,75	56,70	60,35	62,30	65,95	59,94	54,21	49,96	-3,9%	-4,2%	19,2%	161,8%
TTKOM	65,80	62,97	64,38	65,47	66,88	67,97	69,22	69,40	64,06	-3,2%	-6,9%	0,7%	36,5%
TUPRS	224,80	209,33	217,07	226,23	233,97	243,13	219,78	222,12	214,30	2,9%	-1,0%	-2,1%	91,7%
ULKER	121,90	115,43	118,67	120,63	123,87	125,83	125,68	132,31	125,63	-1,3%	-6,8%	-9,1%	19,3%
YKBNK	39,52	38,04	38,78	40,26	41,00	42,48	42,61	41,35	39,06	-8,7%	-8,5%	-2,0%	34,4%





BİST 30 HİSSELERİ TEMEL VERİLER

Hisse	Çarpanlar		Piy.Değ.(Mn USD)		Karlılık				Büyüme			Borç.	YP
	F/K	PD/DD	Cari	Son Bilanço Dönemi	Aktif Karlılık	Özser. Karlılık	FAVÖK Marjı	Net Kar Marjı	Net Satış Çeyrek	FAVÖK Çeyrek	Net Kar Çeyrek	Net Borç /FAVÖK	Net Poz. (Mn USD)
AEFES	16,62	1,08	2.487	1.973	3,0%	12,4%	22,8%	7,6%	6,9%	29,8%	29,2%	2,00	-202
AKBNK	7,52	1,39	9.824	8.468	2,0%	20,8%	-	26,7%	10,7%	-	30,3%	-	-373
ASELS	51,77	6,19	35.397	24.650	8,0%	13,8%	27,5%	20,4%	170,3%	195,0%	284,0%	0,30	528
ASTOR	23,52	5,42	4.117	2.722	16,9%	25,3%	29,6%	22,2%	74,1%	55,4%	6,0%	-0,71	144
BIMAS	35,59	2,66	9.240	7.822	4,1%	8,9%	7,9%	2,9%	17,3%	44,6%	95,8%	0,92	10
DSTKF	132,77	40,96	11.416	4.316	10,4%	44,8%	94,1%	66,8%	-0,9%	3,3%	9,6%	3,53	-112
EKGYO	4,81	0,66	1.956	1.819	4,0%	8,6%	22,1%	2,2%	-62,2%	-70,8%	-96,3%	3,38	-
ENKAI	17,45	1,65	13.390	10.179	6,5%	8,5%	18,9%	24,0%	29,3%	-7,4%	-8,5%	-4,58	722
EREGL	430,83	0,77	5.034	3.890	0,1%	0,2%	12,2%	-3,1%	15,2%	57,4%	-	2,10	-40
FROTO	11,53	2,51	8.949	7.585	7,7%	22,2%	6,2%	4,7%	31,1%	24,9%	38,3%	1,90	-2.184
GARAN	5,56	1,38	14.029	14.061	3,4%	28,6%	-	27,3%	16,6%	-	-12,7%	-	794
GUBRF	25,81	6,52	4.064	2.296	7,8%	18,8%	23,0%	15,7%	40,3%	17,4%	40,9%	0,02	-107
ISCTR	5,85	0,92	9.001	8.218	1,7%	18,1%	-	30,3%	25,4%	-	64,9%	-	-123
KCHOL	22,52	0,73	11.313	9.987	0,4%	3,2%	7,4%	1,0%	16,5%	0,5%	0,0%	4,29	-45
KRDMD	-	0,58	578	534	-1,1%	-1,7%	11,7%	-4,2%	9,8%	57,6%	-	1,61	-439
MGROS	25,30	1,56	2.697	1.941	3,2%	8,3%	9,3%	3,7%	16,6%	91,3%	1.305,1%	-0,01	8
PETKM	-	0,68	1.033	1.105	-3,5%	-7,4%	0,7%	-5,5%	11,7%	-	-	-	-1.131
PGSUS	6,05	0,82	2.113	2.609	4,0%	14,2%	34,9%	20,7%	36,3%	71,3%	111,0%	4,11	-496
SAHOL	-	0,59	4.606	4.393	0,0%	-0,3%	7,3%	0,2%	5,4%	16,7%	-61,2%	3,32	-76
SASA	-	0,75	2.351	3.959	-3,9%	-8,2%	15,0%	-4,1%	14,2%	78,1%	-	33,62	-3.393
SISE	13,16	0,54	2.968	2.743	1,9%	4,1%	5,8%	6,6%	15,4%	-49,2%	182,6%	6,41	-279
TAVHL	39,19	1,39	2.519	2.528	1,3%	4,1%	21,4%	-5,7%	-21,0%	-58,6%	-	2,43	-214
TECELL	26,26	1,03	5.726	5.187	3,3%	6,4%	50,5%	9,5%	12,6%	18,4%	28,5%	0,55	-36
THYAO	3,78	0,47	9.105	10.475	5,2%	11,1%	22,1%	19,8%	22,2%	35,7%	108,9%	2,63	-5.336
TOASO	18,78	2,61	3.582	2.881	5,7%	13,7%	3,7%	4,2%	49,0%	134,9%	348,8%	3,35	103
TRALT	45,76	4,39	4.288	3.062	9,1%	10,1%	35,4%	-12,9%	-36,0%	-41,7%	-	-3,71	119
TTKOM	13,39	1,14	5.258	4.285	7,2%	12,6%	47,3%	17,2%	18,0%	29,9%	110,2%	0,78	-393
TUPRS	14,67	1,19	9.889	8.289	5,0%	8,0%	7,0%	3,3%	5,1%	-19,9%	-36,7%	-0,92	12
ULKER	7,35	1,12	1.028	930	4,2%	13,7%	18,1%	4,2%	10,2%	34,8%	47,9%	2,51	-323
YKBNK	7,09	1,31	7.622	7.138	1,7%	21,0%	-	11,9%	11,2%	-	-38,4%	-	109

TEMETTÜ TAKVİMİ

Kod	Piyasa Değeri (Bin TL)	Net Kar (Bin TL)	Brüt Tem. Tutarı (Bin TL)	Tem. Dağ. Oranı	Hisse Başına Brüt Tutar	Hisse Başına Net Tutar	Tem. Verimi	Tem. Dağıtım Tarihi	Tem. Ödeme Kalan Gün	Tem. Ödeme Bilgisi
AYGAZ	54.950.191,75	4.996.552,00	2.758.500	55,21%	12,55	10,67	5,02%	16.03.2026	14	16.03.2026
FROTO	391.966.470,00	33.986.135,00	12.773.124	37,58%	3,64	3,09	3,26%	16.03.2026	14	16.03.2026
NUHCM	40.332.351,60	746.272,88	3.379.806	452,89%	22,50	19,13	8,38%	17.03.2026	15	17.03.2026
TOASO	156.875.000,00	8.353.933,00	10.000.000	119,70%	20,00	17,00	6,37%	23.03.2026	21	23.03.2026
AGESA	39.582.000,00	5.149.878,69	1.250.000	24,27%	6,94	5,90	3,16%	25.03.2026	23	25.03.2026
KCHOL	495.514.478,97	22.001.000,00	17.320.184	78,72%	6,83	5,81	3,50%	25.03.2026	23	25.03.2026
AKBNK	430.300.000,00	57.247.061,00	11.449.360	20,00%	2,20	1,87	2,66%	26.03.2026	24	26.03.2026
ANHYT	48.160.000,00	5.599.076,85	3.500.000	62,51%	8,14	6,92	7,27%	26.03.2026	24	26.03.2026
FMIZP	4.072.454,35	72.688,23	67.901	93,41%	4,76	4,04	1,67%	27.03.2026	25	27.03.2026
TSKB	34.216.000,00	11.382.793,00	1.500.221	13,18%	0,54	0,46	4,38%	27.03.2026	25	27.03.2026



ŞİRKETLERDEN HABERLER

KAREL	03.03.2026 01:15 Karel Elektronik Sanayi ve Ticaret A.Ş. Faaliyet Raporu 31.12.2025 Haberin Devamı
ECZYT	03.03.2026 01:04 Eczacıbaşı Yatırım Holding Ortaklığı Anonim Şirketi Faaliyet Raporu Haberin Devamı
ECILC	03.03.2026 01:02 EİS Eczacıbaşı İlaç Sınai ve Finansal Yatırımlar Sanayi ve Ticaret A.Ş. Faaliyet Raporu Haberin Devamı
ENJSA	02.03.2026 23:58 Enerjisa Enerji A.Ş. 2025 Yılı Entegre Faaliyet Raporu Haberin Devamı
VESBE	02.03.2026 23:47 Vestel Beyaz Eşya Sanayi ve Ticaret A.Ş. Faaliyet Raporu Sorumluluk Beyanı Haberin Devamı
VESBE	02.03.2026 23:47 Vestel Beyaz Eşya Sanayi ve Ticaret A.Ş. 31.12.2025 Faaliyet Raporu Haberin Devamı
PAHOL	02.03.2026 23:41 Pasifik Holding A.Ş. 2025 Yılı Faaliyet Raporu Haberin Devamı
TUKAS	02.03.2026 23:40 Tukaş Gıda Sanayi ve Ticaret A.Ş. 2025 Faaliyet Raporu Revize Haberin Devamı
PATEK	02.03.2026 23:36 Pasifik Teknoloji A.Ş. 2025 yılı Faaliyet Raporu Sorumluluk Beyanı Haberin Devamı
PATEK	02.03.2026 23:36 Pasifik Teknoloji A.Ş. 2025 yılı Konsolide Faaliyet Raporu Haberin Devamı
INVES	02.03.2026 23:09 Investco Holding A.Ş. Faaliyet Raporu 31.12.2025 Haberin Devamı
EGEEN	02.03.2026 22:50 Ege Endüstri Ve Ticaret Anonim Şirketi Kâr Payına Dağıtımına İlişkin Yönetim Kurulu Kararı Haberin Devamı
EGEEN	02.03.2026 22:50 Ege Endüstri Ve Ticaret Anonim Şirketi Olağan Genel Kurul Toplantısı Çağrısı Haberin Devamı
EGEEN	02.03.2026 22:44 Ege Endüstri Ve Ticaret Anonim Şirketi Faaliyet Raporu Haberin Devamı
EBEBK	02.03.2026 22:36 Ebebek Mağazacılık A.Ş. . Genel Kurul İşlemlerine İlişkin Bildirim Haberin Devamı
TUKAS	02.03.2026 22:35 Tukaş Gıda Sanayi ve Ticaret A.Ş. 01.01.2025 - 31.12.2025 dönemine ait Finansal Tablolarda yapılan düzeltme Haberin Devamı
BASGZ	02.03.2026 22:33 Başkent Doğalgaz Dağıtım Gayrimenkul Yatırım Ortaklığı A.Ş. 01.01.2025-31.12.2025 Dönemi Faaliyet Raporu Haberin Devamı
LINK	02.03.2026 22:30 Link Bilgisayar Sistemleri Yazılımı ve Donanımı Sanayi ve Ticaret A.Ş. Faaliyet Raporu Haberin Devamı
BINHO	02.03.2026 21:57 1000 Yatırımlar Holding A.Ş. Faaliyet Raporu Haberin Devamı
BINBN	02.03.2026 21:55 Bin Ulaşım Ve Akıllı Şehir Teknolojileri A.Ş. Faaliyet Raporu Haberin Devamı

ING Yatırım Menkul Değerler A.Ş.

Unvan : ING Yatırım Menkul Değerler A.Ş.
Adres : Reşit Paşa Mahallesi Eski Büyükdere Cad. No:8 Kat:10 34467 Sarıyer/İstanbul
E-Posta : ingyatirim@ingyatirim.com.tr
Tel : 0850 222 0 600

YASAL UYARI

Bu Bülten; bir veya daha fazla sermaye piyasası aracı veya bunları ihraç eden ortaklıklar ve kuruluşlar ile piyasa eğilimleri hakkında, belirli bir kişiye veya mali durumları, risk ve getiri tercihleri benzer nitelikteki bir gruba yönelik olmamak kaydıyla, ING Yatırım Menkul Değerler A.Ş. müşterilerine ve/veya dağıtım kanallarına yönelik olarak ING Yatırım Menkul Değerler A.Ş.'nin anlaşmalı olduğu dışarıdan hizmet sağlayıcı kuruluşlar tarafından hazırlanmakta olup, Bu Bülten içerisinde sunulan bilgi, analiz, veri ve yorumlar yatırım danışmanlığı faaliyeti kapsamında değildir. Bu Bülten; genel nitelikte yorum ve tavsiye sunulması amacıyla, sermaye piyasası araçlarının mevcut veya gelecekteki fiyat veya değerlerine ilişkin araştırmalardan veya diğer bilgilerden yararlanılarak genel yatırım tavsiyesi olarak hazırlanmaktadır. Yatırım danışmanlığı hizmeti, yetkili kuruluşlar tarafından kişilerin risk ve getiri tercihleri dikkate alınarak kişiye özel sunulmakta olup, genel yatırım tavsiyeleri ise kişiye özel olmayan yatırım stratejileri veya tavsiyeleri içermektedir. Bu sebeple, Bu Bülten içerisinde sunulan bilgi, analiz, veri ve yorumlar mali durumunuz ile risk ve getiri tercihlerinize uygun olmayabileceği gibi, sadece Bu Bülten'e dayanılarak yatırım kararı verilmesi beklentilerinize uygun sonuçlar doğurmayabilir.

